

Memoria 2017

[www.discapacitadosderivas.org](http://www.discapacitadosderivas.org)



Fundación para el Desarrollo, Atención y Apoyo de la Discapacidad en Rivas  
Vaciamadrid, FUNDAR

[fundación.fundar@diversidadfuncionalrivas.com](mailto:fundación.fundar@diversidadfuncionalrivas.com)

**fundar**  
FUNDACIÓN DISCAPACITADOS DE RIVAS

## Índice:

---

Caratula memoria	Página 1
Índice	Página 2
Presentación	Página 3
Quienes somos	Pagina 4 a 7
Donde estamos	Página 8
Que hacemos	Pagina 9 a 17
Que hemos hecho	Pagina 18 a 23
Convenios	Página 24
Quien nos ayuda y colabora	Página 25
Acuerdos de colaboración	Página 26
Las cuentas claras	Pagina 27

## Presentación:

---

La Fundación para el Desarrollo, Atención y Apoyo de la Discapacidad en Rivas Vaciamadrid, **FUNDAR**, nació con el objetivo de contribuir al fortalecimiento y mejora de la atención de la Discapacidad desde el ámbito local, proporcionando herramientas y espacios para una mejora en la calidad de vida de las personas con algún tipo de minusvalía e impulsar y estimular la participación social.

Nuestros principales objetivos y proyectos recogidos en nuestro plan de actuación, son la inclusión de las personas con discapacidad a través de la cultura el ocio y el deporte.

## Quienes somos: Fundación, Patronato

---

**Denominación:** Fundación para el Desarrollo, Atención y Apoyo de la Discapacidad en Rivas Vaciamadrid, **FUNDAR**

**Marca registrada:** Fundación Discapacitados de Rivas, **FUNDAR**

**Tipología de la asociación:** Fundación Benéfico Asistencial

**Protectorado:** Consejería de Familia y Asuntos Sociales de la Comunidad de Madrid

**Finalidad Social:** Código 2, Asistencia al discapacitado psíquico

Código 3, Asistencia al discapacitado físico

### Patronato:

Patronos Fundadores:

- Felipe Alcaraz Buendía, *Presidente*
- José Antonio Montero Ordóñez, *Vice.1*
- Juan José Huesca Cornejo, *Vice.2*
- Enrique Fernández Milara, *Vice.3*
- Valentín Duran Chamorro, *Vice. 4*
- *Juan Carlos Martínez García, Secretario*

Patronos de Honor

- *Alcalde Presidente del Ayuntamiento de Rivas Vaciamadrid*
- *Concejal de Servicios Sociales del Ayuntamiento de Rivas Vaciamadrid*

**Fecha de constitución:** 15-01-07

**Registro de Fundaciones C.M.:** Hoja Personal: 465, Inscripción 1ª, Tomo: CXXX, Folio 201-227

**Registro de Entidades Ciudadanas de Rivas Vaciamadrid:** Entidad Nº: 180

**NIF:** G84809151



## Quienes somos: Personas Contratadas

---

### ALEJANDRO RUIZ MONTERO

- Maestro en Especialidad Educación Física
- Entrenador y Monitor de Actividades Deportivas

### JORGE SAIZ MORCILLO

- Empleado de Rivamadrid
- Trabajador Monitor en la Integración de las Personas con Discapacidad

### JUAN CARLOS MARTINEZ

- Técnico experto de comunicación en Fund. ONCE / Coordinador de Atención Externa / Social Media Manager.
- Vicepresidente Federación Madrileña Deporte Discapacitados Físicos (FMDDF)
- Delegado de la Sección Deportiva Fundar S.A.D.

### IVÁN SANZ SOTO

- Técnico Superior de Animación de Actividades Físicas y Deportivas
- Monitor de Natación y Socorrista Ayuntamiento de Madrid

### RUBÉN MARTÍNEZ GÓMEZ

- Técnico Superior en Animación e Actividades Físicas y Deportivas (T.A.F.A.D.)
- Monitor de Natación Universidad Carlos III
- Coordinador de Piscinas Cooperativa Covibar

### DANIELA FERNÁNDEZ GONZÁLEZ

- Graduado en Fisioterapia, Universidad Pontificia Comillas; Madrid
- Entrenadora Segundo Nivel Baloncesto y Fisioterapia Deportiva

### HELENA ISABEL MARTIN LAZARO

- Graduado en Fisioterapia, Universidad Rey Juan Carlos; Madrid
- Osteópata Estructural, Craneal y Visceral

### PABLO GARCÍA DE GREGORIO

- Monitor de Natación Real Federación Española de Natación
- Trabajador Monitor en la Integración de las Personas con Discapacidad

### JULIA MONTERO AVALOS

- Grado Superior Técnica en Integración Social
- Voluntaria Femaddi y Monitor Deportivo Personas con Discapacidad

### MARIA AURELIS PLAZA MOREL

- Grado Superior Técnica en Integración Social
- Trabajadora Monitora en la Integración de las Personas con Discapacidad

### FELIPE ALCARAZ PALOMEQUE

- Delineante y operador de AutoCAD, PDMS y PDS./Microstation
- Voluntario Femaddi y Monitor Deportivo Personas con Discapacidad

## Quiénes somos: Personas Voluntarias

---

<b>Escuela de Multideporte:</b>
JULIA MONTERO AVALOS
DIEGO HUERTAS FERNÁNDEZ
FELIPE ALCARAZ PALOMEQUE
ROCÍO CASILLAS PEREZ
IRENE ABADÍA GARCÍA

<b>Escuela de Natación:</b>
PAULA CATALAN FERNANDEZ

<b>Grupo de Ocio:</b>
NIEVES HERRERO LOPEZ
F. JAVIER PAREDES MEDINA
FELIPE ALCARAZ PALOMEQUE

<b>Open de Tenis:</b>
ALBA DE LA CALLE
Mª DEL ROCÍO CASTRO
LICIA DE LA CALLE
CRISTINA GARCIA
MARINA ZEGRI
SARA ORTEGA
JOSE DIAZ
LUCIA BRIONES
IRENE GOMEZ
FATIMA KOUIRI
LAURA ZAMORA
MARTA COLMENERA

## Quienes somos: Organigrama

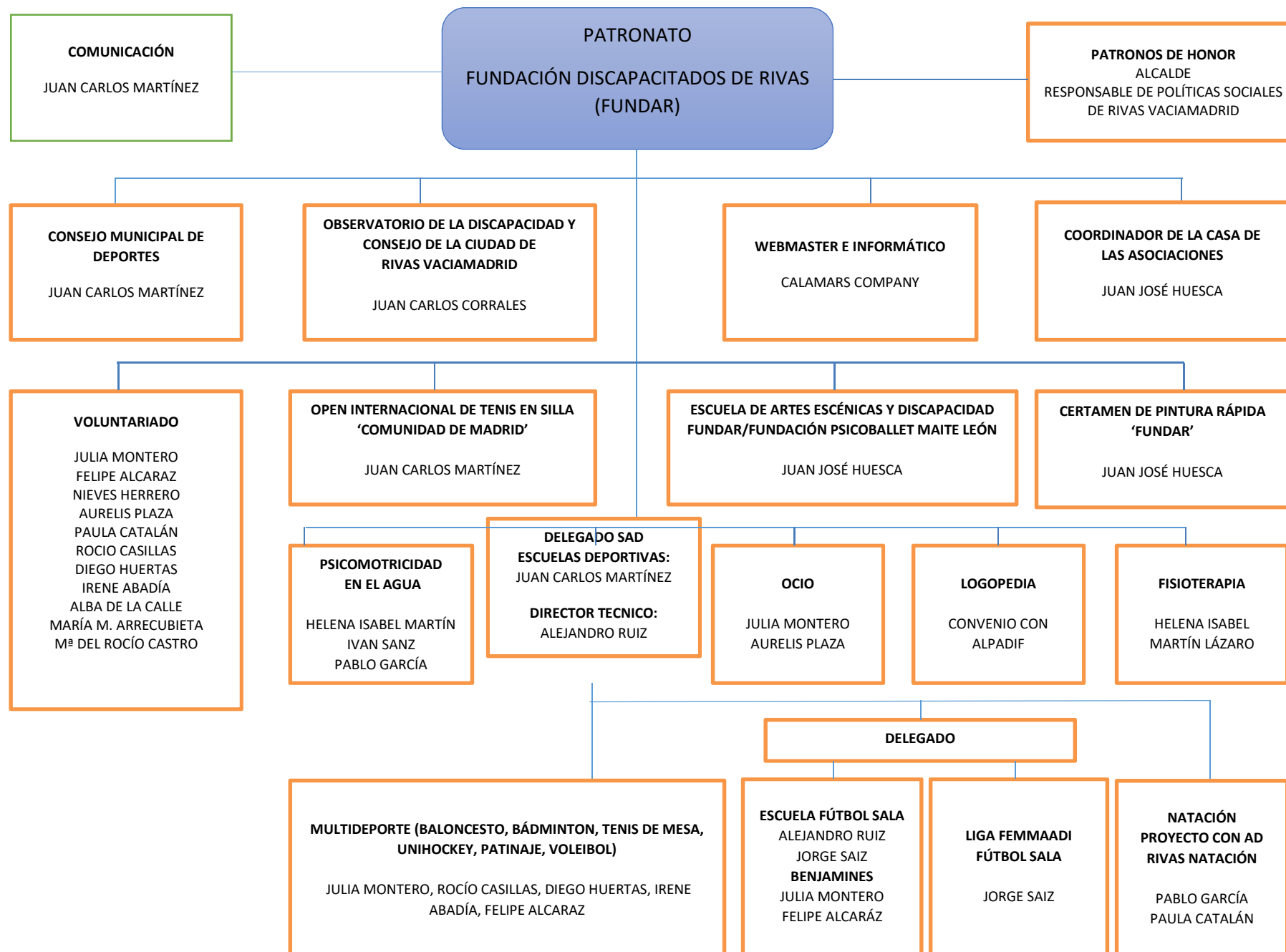

## Donde estamos:

---

Casa de las Asociaciones

Avda. del Deporte, s/n, Despacho 11

28523-Rivas Vaciamadrid

Madrid

Casa de las Asociaciones de Rivas Pueblo

Gl. Grupo Escolar 1

28521, Rivas Vaciamadrid.

Madrid

Teléfonos:

- Felipe Alcaraz Buendía: 651 85 63 30
- Juan Jose Huesca Cornejo: 699 82 67 49

Email: [Fundación.fundar@diversidadfuncionalrivas.org](mailto:Fundación.fundar@diversidadfuncionalrivas.org)



865 me gusta 571 seguidores

9 videos

## Que hacemos: Escuela de Artes Escénicas Inclusiva de Rivas, Método Psico Ballet Maite León.

---

### 17 usuarias/os

FUNDAR, La Fundación para el Desarrollo, Atención y Apoyo de la Discapacidad de Rivas Vaciamadrid, en colaboración con la Fundación Psico Ballet Maite León, crea en el año 2008 la Escuela de Artes Escénicas Inclusiva de Rivas, proyecto regulado bajo convenio con el Área de Acción Social, Igualdad y Participación, Concejalía de Servicios Sociales y la colaboración de la Concejalía de Participación Ciudadana del Ayuntamiento de Rivas Vaciamadrid.



La Fundación Psico Ballet Maite León es una entidad privada sin ánimo de lucro, constituida en 1986, dedicada a la formación escénica de personas con discapacidad. El Método Psico Ballet Maite León, premiado y reconocido a nivel nacional e internacional, aumenta las capacidades emocionales, la responsabilidad, la autonomía y la integración social de las personas con discapacidad empleando las artes escénicas como herramientas formativas.

A través de la danza, el teatro y el ritmo, el equipo docente de la Fundación Psico Ballet proporciona a los alumnos una experiencia educativa por medio del arte, permitiéndoles desarrollar su creatividad artística y escénica, fomentando así un desarrollo pleno de todas sus capacidades. Con este proyecto la Fundación Discapacitados de Rivas FUNDAR quiere acercar esta metodología a las personas con discapacidad de Rivas Vaciamadrid, para su mejor desarrollo personal y social.

**Día:** jueves. **Lugar:** Sala 90, Casa de las Asociaciones. **Hora:** de 17,00 a 19,30 horas, tres grupos.

## Que hacemos: Compañía HorAs

De la Escuela de Artes Escénicas Inclusiva de Rivas, Método Psico Ballet Maite León.

---

### 19 Bailarines



Después de ocho años de trayectoria, La Escuela de Arte Escénicas Inclusiva de Rivas, proyecto conjunto de la Fundación Psico Ballet Maite León y La Fundación Discapacitados de Rivas FUNDAR presenta el espectáculo “HorAs”. Una muestra de danza contemporánea integrada por 19 alumnos de entre 9 y 49 años con discapacidad, tras un año de trabajo basado en la investigación del movimiento, la búsqueda de posibilidades estéticas y la exploración musical, vinculados en la creación de un espectáculo conjunto de una hora de duración.

“HorAs”, bajo la dirección artística de Gabriela Martín, la coreografía de Esther Gómez y Beatriz Domingo y la coordinación musical de Alfredo Luna, está basada en la mítica novela juvenil *Momo* de Michael Ende. La pieza de danza contemporánea y música en directo quiere interpelar al espectador sobre el concepto del tiempo, cómo es utilizado por los humanos y cómo éste nos atrapa. La sabiduría de la escucha, la importancia de cada esencia individual, nos harán viajar por múltiples universos imaginarios.



## Que hacemos: Deporte Adaptado, Escuela de Fútbol Sala

*14 usuarias/os*



El fútbol sala adaptado aporta numerosos beneficios de tipo físico, psíquico y social. Al ser un deporte colectivo su práctica es sumamente beneficiosa para desarrollar conductas sociales en el colectivo de personas con discapacidad. Conseguir que el deportista discapacitado se integre en un grupo y haga los méritos grupales propios es muy bueno desde el punto de vista de integración social.

**Día:** martes y jueves.

**Lugar:** Pabellón C.P. Dulce Cachón, C/ Federica Montseny 3, Rivas Vaciamadrid.

**Hora:** de 19,00 a 20,30 horas

## Que hacemos: Deporte Adaptado, Escuela de Futbol Sala BENJAMINES

7 usuarias/os



Independientemente de la discapacidad, el ejercicio físico (adaptado) mejora su formación física y su autoestima, potencia sus valores sociales y su relación con el entorno. Además se divierten de lo lindo.

El juego debe prevalecer en esta etapa, iniciando el desarrollo de la actividad motórica con ejercicios sencillos de coordinación, habilidad, equilibrio y carreras, vigilando su entorno para evitar caídas y posibles accidentes y siempre teniendo en cuenta su flexibilidad, coordinación, fuerza, resistencia cardiorrespiratoria y muscular.

**Día:** jueves.

**Lugar:** Pabellón C.P. Dulce Cachón, C/ Federica Montseny 3, Rivas Vaciamadrid.

**Hora:** de 19,00 a 20,00 horas



## Que hacemos: Escuela de Multideporte

*15 usuarias/os*



- Baloncesto, Bádminton, Floorball/UniHockey, Patinaje, Ping Pong y Voleibol

Encaminado a la introducción básica y adaptada de diferentes disciplinas deportivas, atendiendo a sus necesidades y con una clara prioridad que sería la mejora de las habilidades, destrezas y adquisición de nuevos conocimientos, con la inmersión en el mundo deportivo como medio de la integración.

**Día:** lunes y miércoles.

**Lugar:** C.P. Dulce Cachón, C/ Federica Montseny Nº: 3 de Rivas Vaciamadrid

**Hora:** de 18,30 a 20,30 horas

## Que hacemos: Escuela de Natación

### 9 usuarias/os

Actividad grupal dirigida a chicas y chicos autónomos dentro del agua, que quieran trabajar en grupo, pretendan perfeccionar los diferentes estilos de natación y busquen mejorar su rendimiento deportivo en el ámbito acuático, enfocado todo esto, a la competición deportiva.



Después de un primer tramo de formación, los diferentes alumnas/os que lo estimen oportuno y sobre todo al adquirir el nivel adecuado, Fundar con A.D Rivas Natación, los inscribirá en las correspondientes federaciones para la competición deportiva.

**Día:** Viernes

**Lugar:** Piscina cubierta del Polideportivo Cerro del Telégrafo

**Hora:** de 19:00 a 21:00 horas, grupos de 30 minutos.



## Que hacemos: Proyecto de Psicomotricidad en el Agua

---

*20 usuarias/os*



El proyecto de Psicomotricidad en el Agua es una iniciativa de continuidad con los siguientes enfoques:

1. Enfoque utilitario.- "Aprender a nadar", se fundamenta en el aprendizaje básico (desplazamientos básicos, zambullidas, paradas, etc..) para poder tener autonomía de movimiento en el agua.
2. Enfoque educativo.- tiene por objetivo complementar la formación integral de la persona utilizando el agua como medio más de la educación física.
3. Enfoque recreativo.- tiene por objetivo promover y ofrecer actividades de tipo lúdico que hagan del recinto acuático un lugar divertido y socializador. La persona con discapacidad necesita los mismos estímulos personales que el resto de la población, por lo que el ocio ocupará un puesto importante en su desarrollo personal.
4. Enfoque para la salud (terapéutico).- tiene como objetivo mejorar los estados de salud, el mantenimiento físico, la reeducación funcional. Consiste en la adaptación de la actividad física realizada a las condiciones motrices de la persona que las ejecuta.
5. Enfoque competitivo.- tiene por objetivo la formación y el entrenamiento de deportistas; su fin último es el rendimiento.

**Día:** Domingo

**Lugar:** Piscina cubierta del Polideportivo Cerro del Telégrafo

**Hora:** de 9:00 a 15:00 horas. Sesión individual o por grupos de 30 minutos.

*14 usuarias/os*



Se realizarán actividades de ocio los fines de semana para personas con diversidad funcional con el fin de desconectar de sus rutinas diarias y poder disfrutar y aprender de su tiempo libre, que comprenden actividades tipo cultura, deporte, y diversión en general.

## Que hacemos: Open Internacional Tennis en Silla de Ruedas, Ciudad de Rivas

34 jugadores

El objetivo de este proyecto es normalizar la práctica deportiva de personas con discapacidad, tanto en la formación en escuelas deportivas como en la realización de pruebas de competición.



·Tenis en Silla de Ruedas·

**RIVAS**  
**21-24**  
**SEPTIEMBRE**  
Polideportivo Parque Sureste

**OPEN**  
INTERNACIONAL

**Peugeot - Comunidad de Madrid**

Organizado por:

fundinr FMDDF

Patrocina:

Comunidad de Madrid RIVAS VACIAMADRID PEUGEOT

zetes KINES iv Rivas ONGD

RFET FTM UNIQLO ITF

Colabora:

WINECO ALUMINIOS Coca-Cola Babolat MAHOU SANMIGUEL iFotografía TABERNA RODRI

34 jugadores de España, Marruecos, Francia, Italia, Estonia, Gran Bretaña, Polonia, Rumania y Turquía, se han dado cita en el *III Open Internacional "Peugeot-Comunidad de Madrid" de tenis en silla de ruedas, Ciudad de Rivas*, que se ha celebrado del 21 al 24 de septiembre en la localidad madrileña de Rivas Vaciamadrid.



## Que hemos hecho: Ocio, Cultura, Deporte y Participación Social

### ENERO:

Organizado por la Femaddi, partido inclusivo en Centro Penitenciario de Estremera.



### FEBRERO:

Celebramos el Carnaval.



### MARZO:

Voluntarixs de la Obra Social visitaron nuestras Escuelas Deportivas.



### ABRIL:

La Escuela de Natacion, compite por primera vez, en el circuito de natación de FEMADDI.



## Que hemos hecho: Ocio, Cultura, Deporte y Participación Social

### MAYO:

Estuvimos en las fiestas de Rivas.



### MAYO:

Fundar, es miembro de Plena Inclusión, Madrid



### SEPTIEMBRE:

Participamos en el día del deporte de Rivas y recibimos el Premio a la promoción del Deporte Adaptado





### SEPTIEMBRE:



Organizado por:



Patrocina:



Colabora:





### OCTUBRE:

La Fundación y el Ayuntamiento de Rivas, firman un convenio por el cual la administración local cede la antigua Casa de las Asociaciones de Rivas Pueblo, para convertirla en vivienda tutelada.



### Octubre:

#### Gala Femaddi



### Noviembre:

#### VII Open Natación FMDPC-FUNDAR



### Diciembre:

#### Día internacional de las personas con diversidad funcional



## Que hemos hecho: Ocio, Cultura, Deporte y Participación Social

### DICIEMBRE:

Con motivo del Día Internacional de las Personas con Discapacidad, la Fundación Discapacitados de Rivas, Fundar, ha celebrado en el Polideportivo Parque del Sureste, su ya tradicional partido de fútbol sala inclusivo, en el que este año ha con la participación de la Guardia Civil del puesto principal de Rivas junto al GRS nº1 de Valdemoro, para conmemorar el Día Internacional de las personas con Discapacidad que se celebra cada año el 3 de diciembre.

Dicho encuentro se enmarca dentro de la Semana de la Diversidad organizada por el Observatorio de la Discapacidad de Rivas, ente del que forma parte la fundación ripense, y en la que se han celebrado diversas actividades a lo largo de la semana, organizadas por las diferentes entidades del municipio.





### DICIEMBRE:

**Mediante la firma de un convenio con el Ayuntamiento de Rivas, la Fundación Discapacitados de Rivas, rehabilita la Antigua de las Asociaciones de Rivas para convertirla en Casa-Hogar para personas con diversidad funcional.**



El proyecto ha sido posible gracias al acuerdo firmado entre la entidad ripense y el Ayuntamiento de Rivas Vaciamadrid, mediante el cual el consistorio cede el edificio municipal con el objetivo de crear un espacio que mejore la calidad de vida de las personas con diversidad funcional, promueva la convivencia entre usuarias/os de la vivienda y su entorno y ofrezca a las personas con discapacidad, tanto a las que vivan en ella como a las que no, un espacio de encuentro de actividades diurnas, con participación activa en su comunidad.

## Convenios, Addendas y Acuerdos

Entidad	Descripción
<b>Ayuntamiento de Rivas Vaciamadrid</b>  Concejalía de Servicios Sociales, Inmigración, Igualdad e Integración Social	<b>Convenio de colaboración, desde 2008</b>  - Escuela de Artes Escénicas Inclusiva de Rivas - Escuelas Deporte Adaptado - Psicomotricidad en el Agua - Ocio
<b>Ayuntamiento de Rivas Vaciamadrid</b>	<b>Convenio de colaboración.</b> Rehabilitación antigua Casa de las Asociaciones de Rivas Pueblo, para el Desarrollo de Proyecto de Vida Independiente y/o Tutelada.
<b>Ayuntamiento de Rivas Vaciamadrid</b>  Concejalía de Deportes	<b>Addenda septiembre 2017</b>  Cesión Polideportivo durante 21, 22, 23 y 24 septiembre III Open Internacional "Peugeot-Comunidad de Madrid", Tenis en Silla de Ruedas, Ciudad de Rivas
<b>Banco del Tiempo de Rivas</b>	<b>Acuerdo de Colaboración, desde 2010</b> Voluntarias/os apoyo Certamen de Pintura al Aire Libre
<b>Fundación También</b>	<b>Convenio de colaboración, 10 febrero 2016</b>  Colaboración entre fundaciones, práctica deportiva, personas con discapacidad
<b>Federación Madrileña de Deportes de Parálisis Cerebral</b>	<b>Convenio de colaboración, desde 2010, renovación 12/16</b> Promoción del deporte adaptado
<b>Asociación Deportiva Rivas Natación</b>	<b>Convenio de colaboración, desde 2015, renovación 12/16</b> Ceder los técnico necesarios para la dirección técnica y tutela de la Escuela de Natación de la Fundación y Proyecto de Psicomotricidad en el Agua.
<b>Fundación Psico Ballet Maite León</b>	<b>Convenio de colaboración, desde 2008, renovación 12/16</b>  - Tutela y Dirección Escuela de Artes Escénicas Inclusiva de Rivas - Tutela y Dirección Compañía HorAs

## Quien nos ayuda y colabora:

### LAS FAMILIAS DE LOS USUARIOS Y:



OBSERVATORIO de la DISCAPACIDAD



RIVAS VACIAMADRID



## Acuerdo de colaboración: Ayuntamiento de Rivas Vaciamadrid

Gracias al acuerdo de colaboración con el Ayuntamiento de Rivas Vaciamadrid, la Fundación cuenta con ayuda económica y espacios cedidos estables y puntuales, con el objetivo de desarrollar acciones que beneficien al colectivo de las personas con discapacidad de nuestro Municipio y de la Comunidad de Madrid.

En este sentido indicamos las concejalías implicadas, recursos disponibles y acciones realizadas:

Concejalía	Recurso	Acción Realizada
Servicios Sociales	Subvención anual de 16.611,84 €	Teniendo en cuenta que todas nuestras escuelas son deficitarias, esta importante cantidad sirve para mantener una cuota accesible del usuario y permite nuevas propuestas.
Ayuntamiento	Cesión Antigua Casa de las Asociaciones de Rivas Pueblo	Rehabilitación del inmueble para desarrollo de Proyecto Vida Independiente y/o Tutelada.
Participación Ciudadana	Cesión tardes despacho Nº: 11, Casa de las Asociaciones, Avda. del Deporte s/n.	Sede de la Fundación, gestiones del Patronato y reuniones con usuarios.
Participación Ciudadana	Cesión jueves tarde, sala Nº: 9 Casa de las Asociaciones, Avda. del Deporte s/n.	Escuela de Artes Escénicas Inclusiva de Rivas. Método Psico Ballet Maite León.
Participación Ciudadana	Cesión espacio Casa de las Asociaciones Rivas Pueblo. Gl. Grupo Escolar 1, 28521, Rivas Vaciamadrid.	En este espacio es utilizado para la Fisioterapia de usuarios y valoraciones de estos.  En las paredes de la entrada se pueden ver de forma permanente los cuadros premiados en los diferentes certámenes de pintura, sirve de punto de encuentro los fines de semana establecidos del grupo de ocio y de espacio para logística de la Fundación.  Fundar se ha encaminado a proceder con las correspondientes autorizaciones, para contar con servicios de terapias con fuerte demanda en nuestro municipio.
Deportes	Cesión Pabellón C.P. Dulce Chacón, lunes a jueves, de 18,30 a 20,30 horas,	Realización Proyecto Deporte Adaptado. Escuelas Deportivas: Fútbol Sala, fútbol Sala Benjamines, Multideporte. Baloncesto, Voleibol, Ping Pong, Hockey, etc.
Deportes	Cesión de una calle, piscina Cerro del Telégrafo, domingos de 9,00 a 15,00 horas	Proyecto de Psicomotricidad en el Agua
Deportes	Cesión de una calle, piscina Cerro del Telégrafo, viernes de 19,00 a 20,45 horas.	Escuela de Natación.
Deportes (Puntual)	Cesión Pistas de Tenis, Polideportivo Parque del Sureste.	Open Internacional Comunidad de Madrid, Tenis en Silla, Ciudad de Rivas.
Cultura (Puntual)	Aportación de 200 € Certamen Pintura Fundar.	Colaboración con el Premio Especial de Cultura En el Certamen Anual de Pintura Fundar.

## Las cuentas claras:

El Patronato de la Fundación está obligado a presentar ante el Protectorado de Fundaciones de la Comunidad de Madrid, las cuentas anuales, para su examen y, si procede, su depósito en el Registro de Fundaciones.

INGRESOS		
Tipo	Concepto	Cuantía
	Natación competición	2.075,00€
Propios Cuotas de Usuarios	Fisioterapia	280,00€
	Escuela Psico Ballet	8.324,00 €
	Escuela Futbol Sala	6.490,00 €
	Escuela Multideporte	3.600,00 €
	Psicomotricidad en el Agua	5.860,00 €
	Open Silla de Ruedas	9.890,02 €
	Certamen de Pintura	270,00 €
	Ocio	1.560,00 €
	Logopedia	5.082,00 €
	<b>Total</b>	<b>Escuelas y Actividades 43.431,02 €</b>
Privadas	Donaciones	8.432,00 €
Publicas	Subvenciones	17.071,77 €
<b>Total</b>	<b>Donaciones/subvenciones</b>	<b>25.503,77 €</b>
Ingresos Promoción Captación de recursos	Evento Horas y otros	3.246,20 €
	Lotería	236,00 €
	Calendarios * solo ventas 2016	2.198,57
<b>Total</b>	<b>Promociones</b>	<b>5.680,77 €</b>
<b>TOTAL</b>	<b>INGRESOS (EJERCICIO 2016)</b>	<b>74.615,56 €</b>

GASTOS		
Tipo	Concepto	Cuantía
Gastos de personal	Sueldos/Salarios	18.181.30€
	Seguridad Social	5.812,00 €
Gastos de Servicios	Arrendamientos y cánones	1.972,30 €
	Reparaciones y conservación	0,00 €
	Servicios profesionales	10.933,62 €
	Primas y seguros	520,94 €
	Correos/mensajería	20,15 €
	Imprenta	187,10 €
	Telecomunicaciones	98,60 €
Gastos Financieros	Servicios bancarios y similares	788,58 €
	Dotación amortización	0,00 €
Gastos de la Actividad	Psico Ballet	9.450,00€
	Certamen de pintura	773,36€
	Material deportivo	2.525,21€
	Actividad futbol	341,96€
	Open de tenis	8.711,15€
	Inscripciones federativas	970,00€
	Actividad de ocio	2.149,78€
	Colaboración actividades	1.420,00€
	Calendario	4.913,23
	Espectaculo Horas	2.246,08
	Varios	369,22
<b>TOTAL</b>	<b>GASTOS (EJERCICIO 2016)</b>	<b>72.384,58 €</b>